

PROJETO DE MOBILIA – MOVEIS PLANEJADOS
SAAE – SERVIÇO AUTÔNOMO DE ÁGUA E ESGOTO

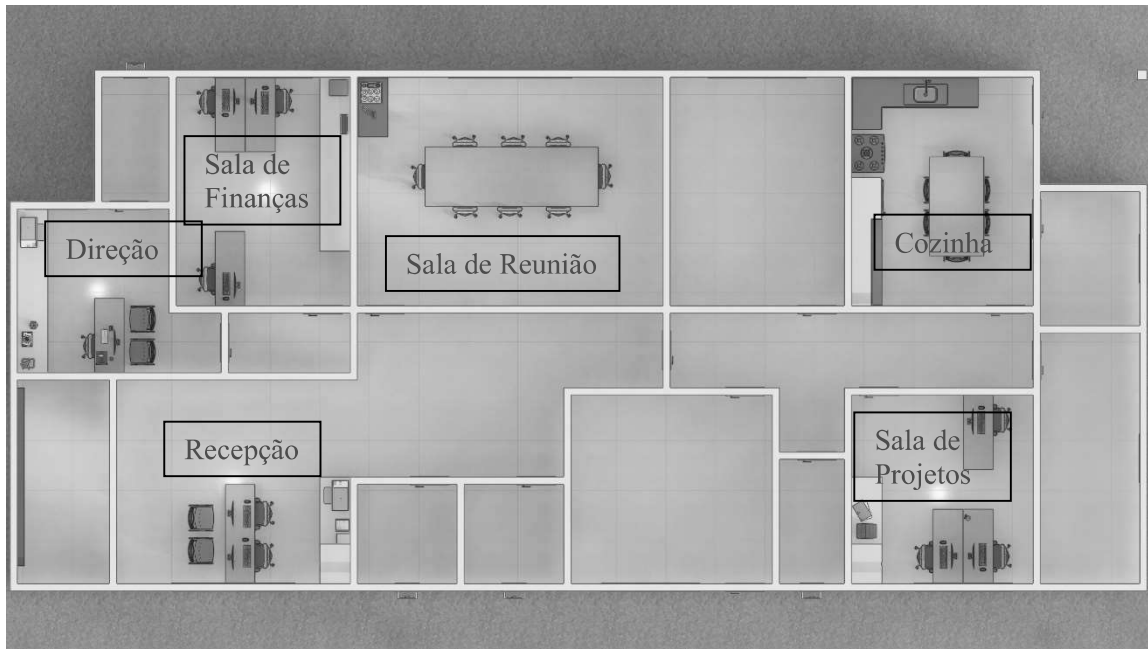

VISTA GERAL



01 - RECEPÇÃO

A handwritten signature or mark, possibly a stylized 'S' or 'R', located in the lower right area of the page.

PROJETO DE MOBILIA – MOVEIS PLANEJADOS
SAAE – SERVIÇO AUTÔNOMO DE ÁGUA E ESGOTO

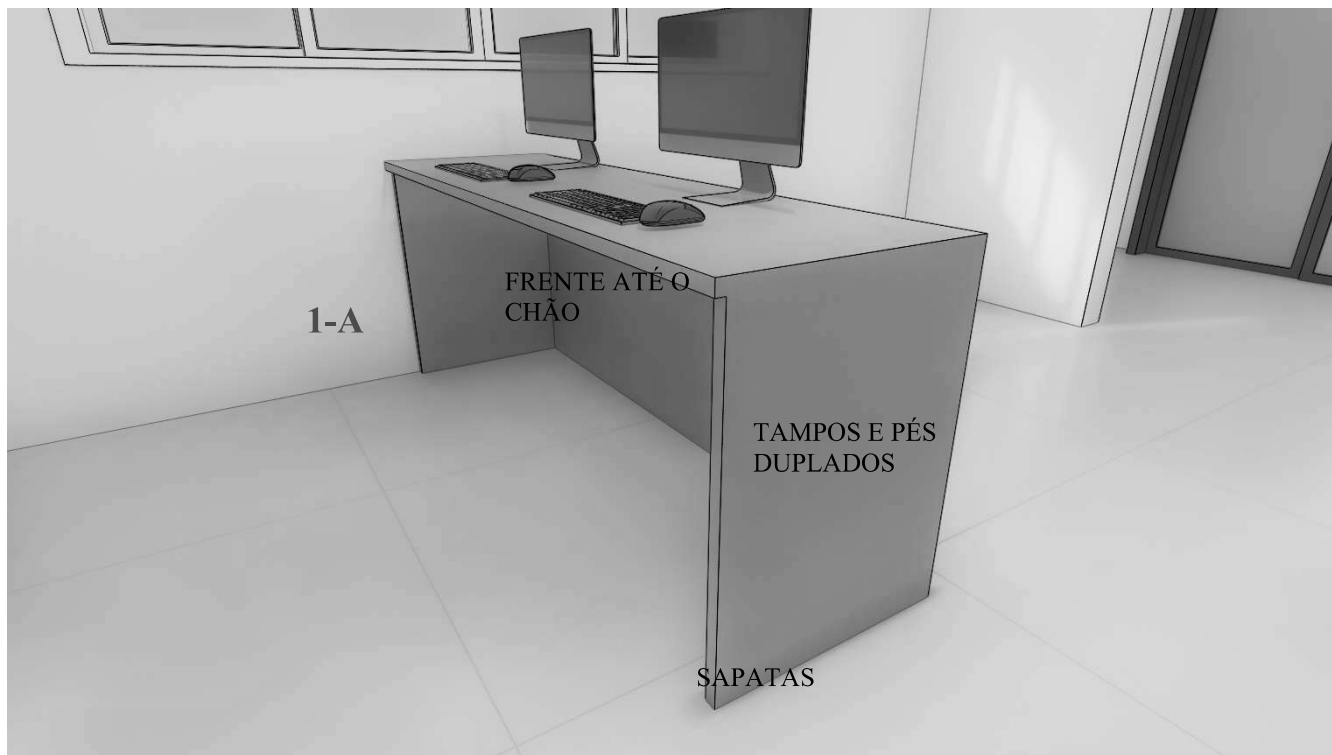

ITEM 1 A

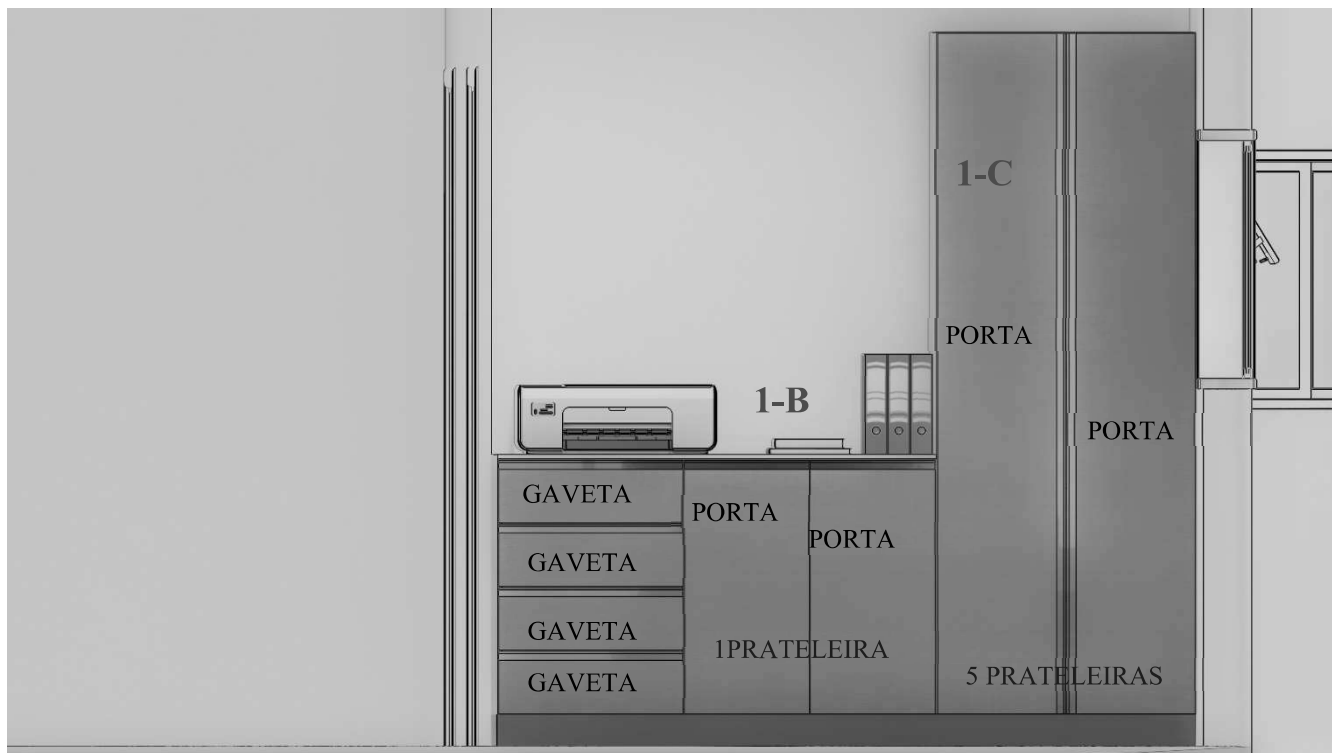

ITEM 1 B E I C

A handwritten signature or mark, possibly a stylized 'C' or a similar symbol, located at the bottom right of the page.

PROJETO DE MOBILIA – MOVEIS PLANEJADOS
SAAE – SERVIÇO AUTÔNOMO DE ÁGUA E ESGOTO



02 - SALA DIREÇÃO

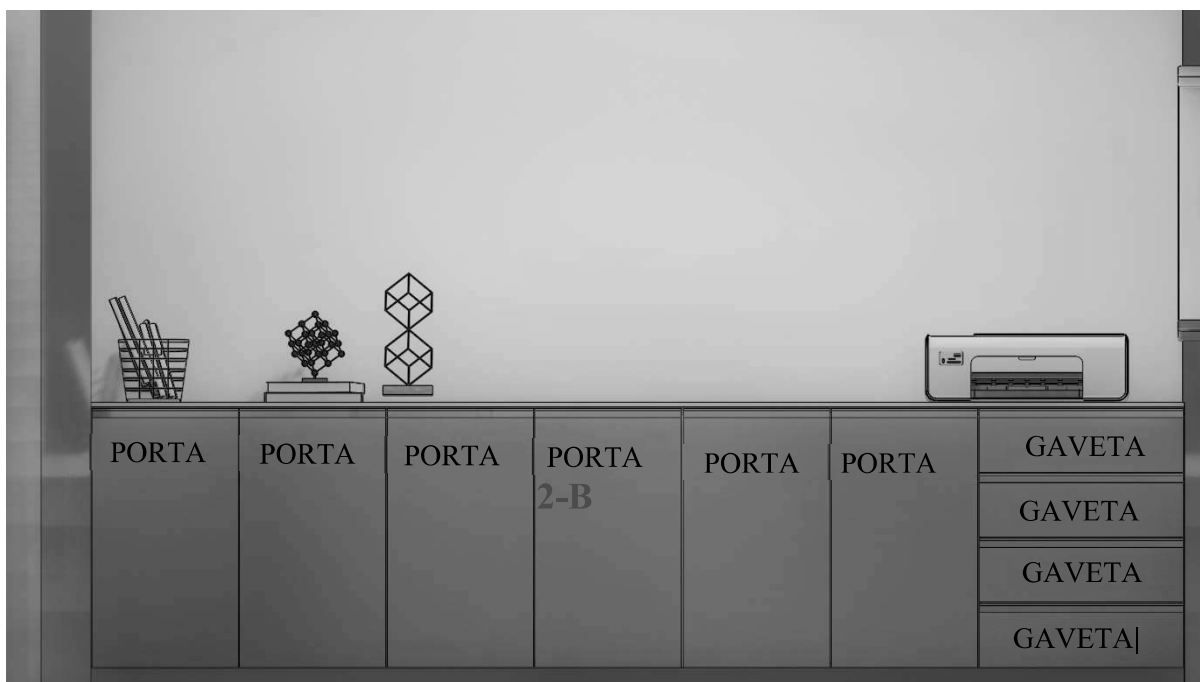

ITEM 2 B

**PROJETO DE MOBILIA – MOVEIS PLANEJADOS
SAAE – SERVIÇO AUTÔNOMO DE ÁGUA E ESGOTO**



SAPATAS, PÉS E TAMPOS
DUPLADOS

ITEM 2 A

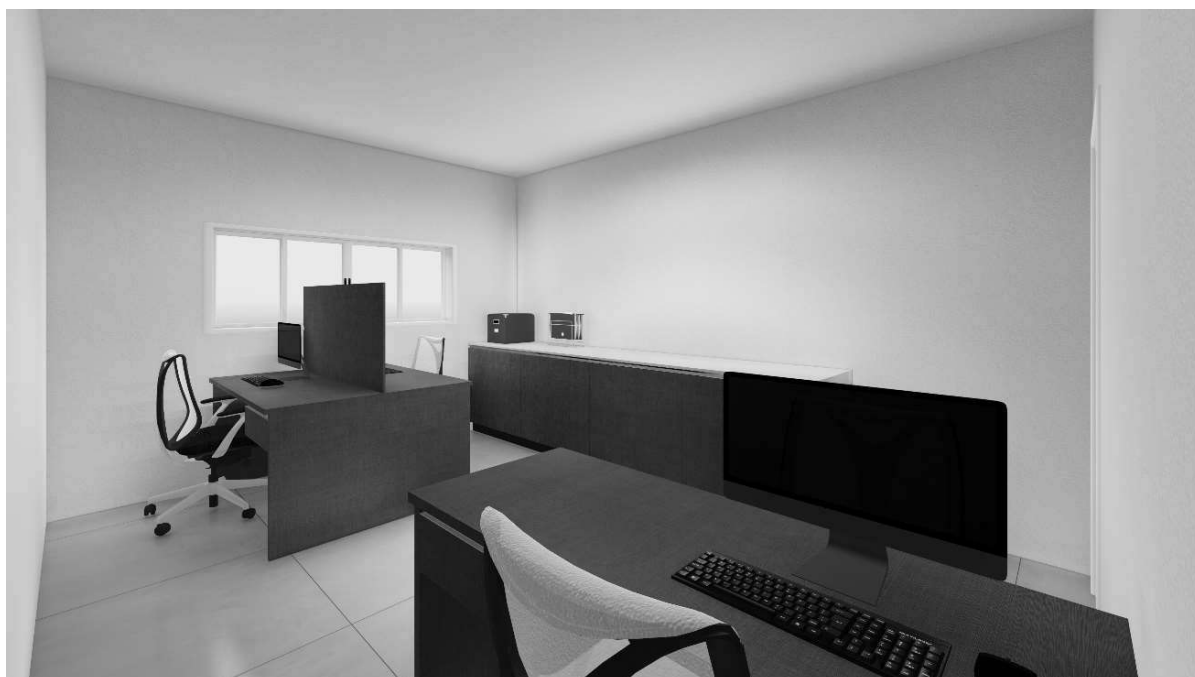

SALA DE FINANÇAS

A handwritten signature in black ink, consisting of several loops and a vertical line.

PROJETO DE MOBILIA – MOVEIS PLANEJADOS
SAAE – SERVIÇO AUTÔNOMO DE ÁGUA E ESGOTO

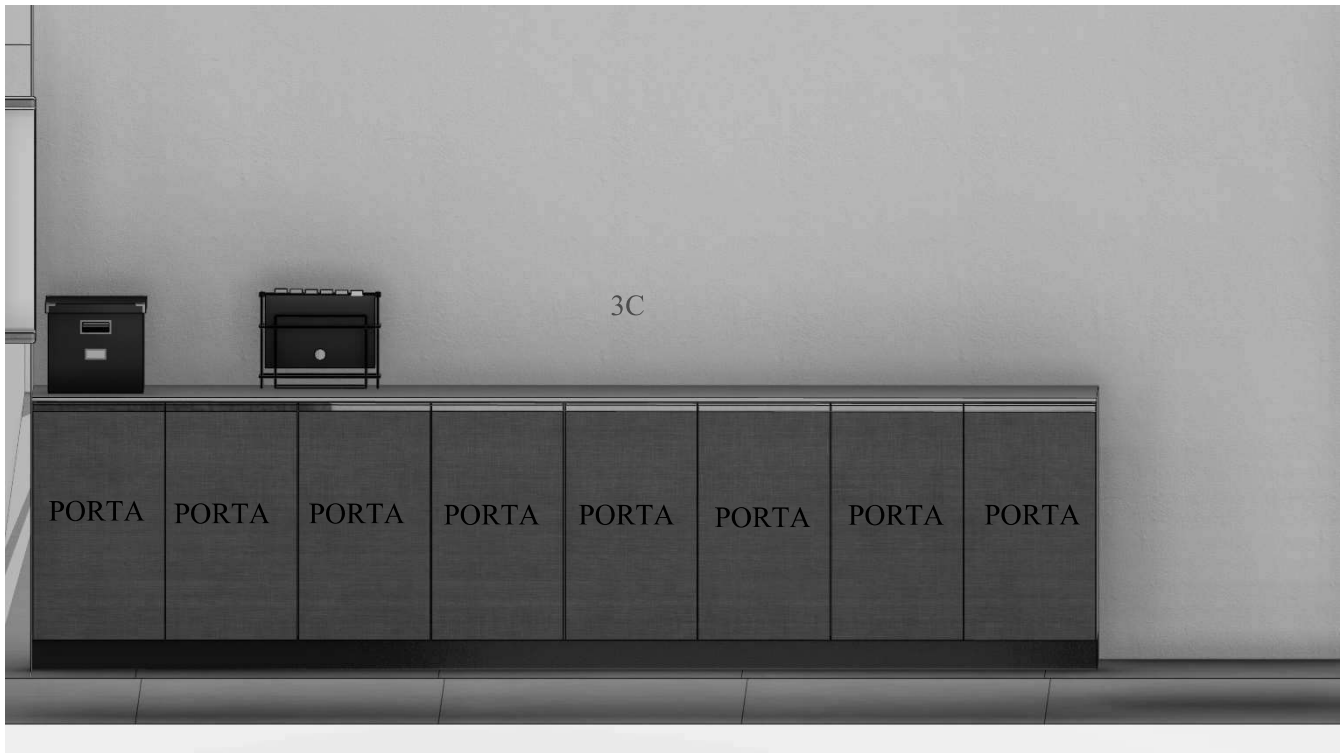

ITEM 3C

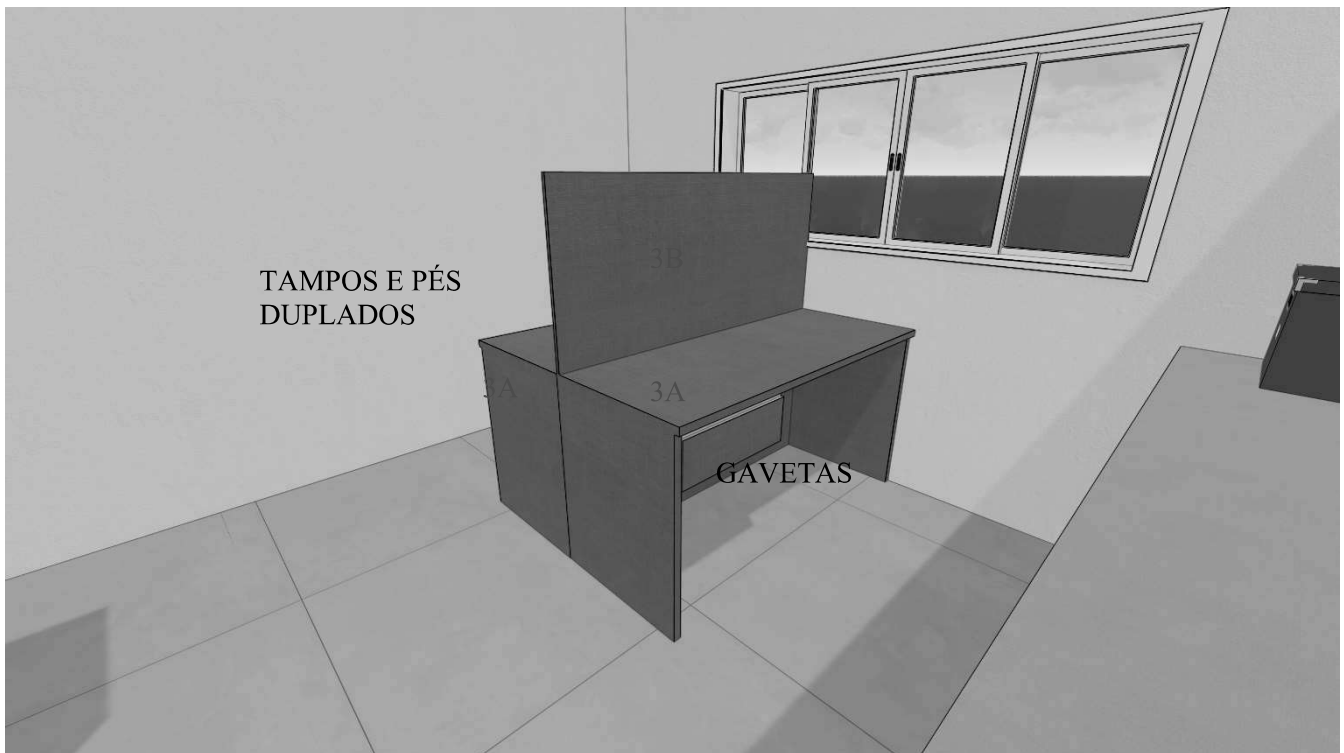

ITEM 03A E 03 B

A handwritten signature in black ink, consisting of a stylized, circular scribble.

**PROJETO DE MOBILIA – MOVEIS PLANEJADOS
SAAE – SERVIÇO AUTÔNOMO DE ÁGUA E ESGOTO**



04 - SALA DE REUNIÃO

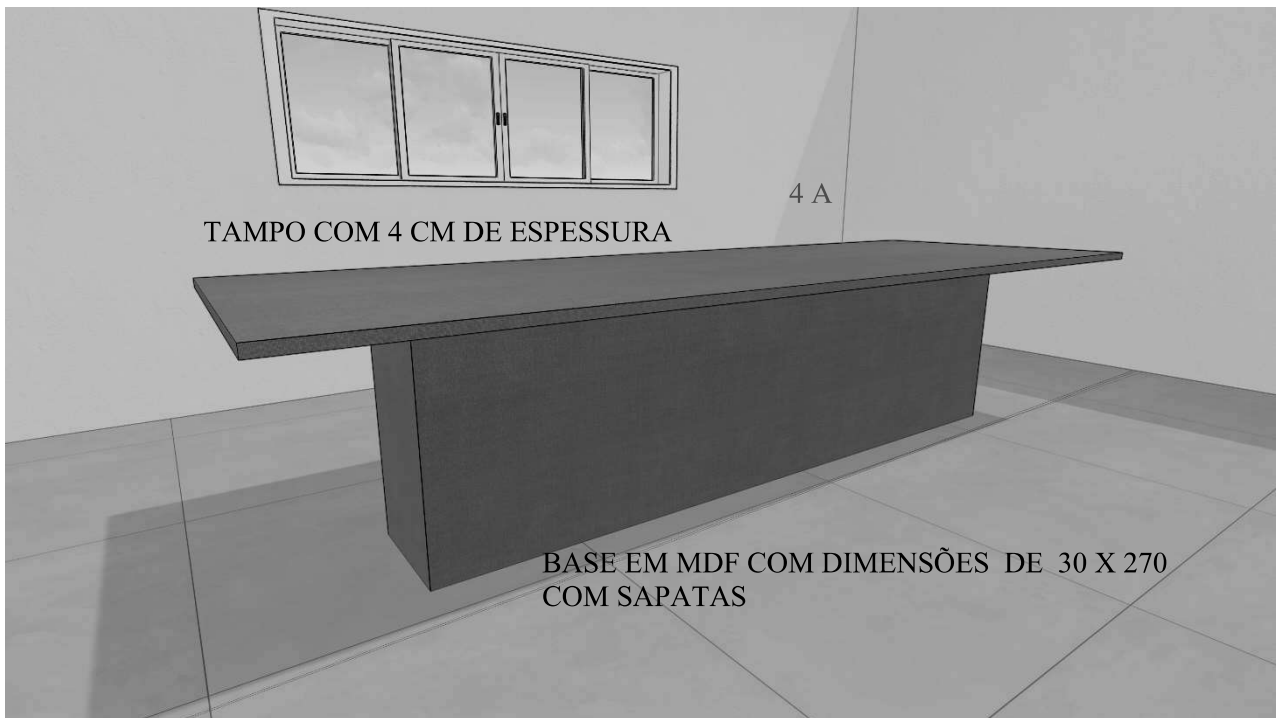

ITEM 4 A

**PROJETO DE MOBILIA – MOVEIS PLANEJADOS
SAAE – SERVIÇO AUTÔNOMO DE ÁGUA E ESGOTO**

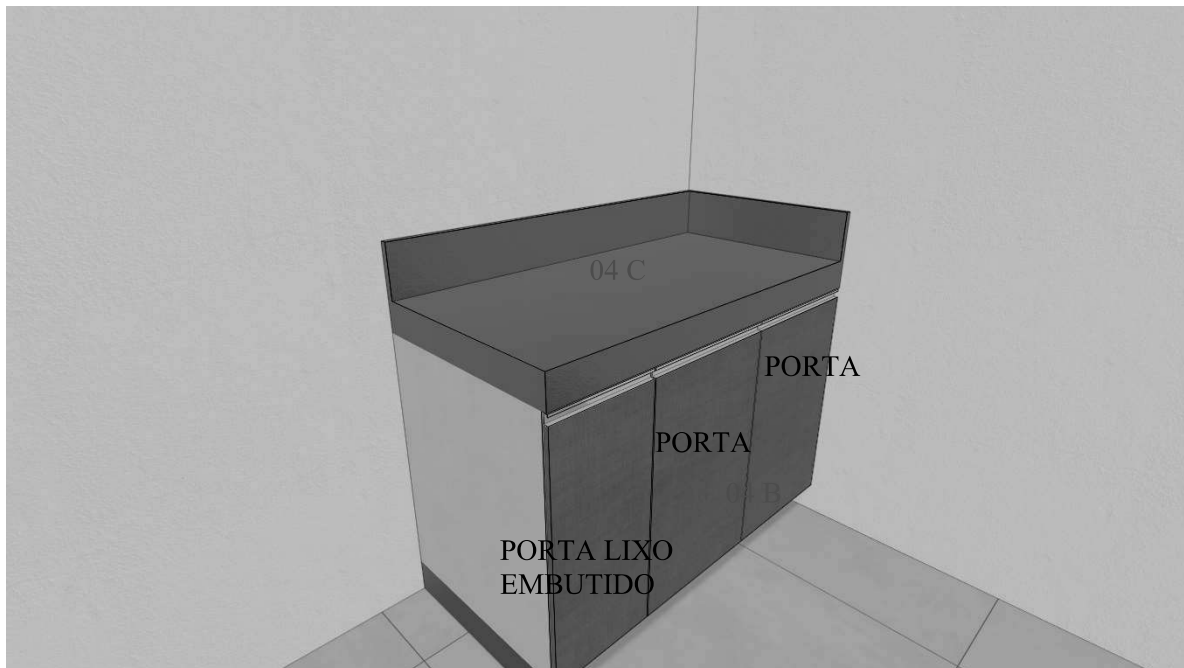

04 B E 04 C



05 - SALA DE PROJETOS
ITENS SEMELHANTES:

*ITEM 05 A SEMELHANTE AO ITEM 3 A
ITEM 05 B SEMELHANTE AO ITEM 03 B
ITEM 05 C SEMELHANTE AO ITEM 1B
ITEM 05 D SEMELHANTE AO ITEM 01 C*

PROJETO DE MOBILIA – MOVEIS PLANEJADOS
SAAE – SERVIÇO AUTÔNOMO DE ÁGUA E ESGOTO



COZINHA



ITEM 06 A



**PROJETO DE MOBILIA – MOVEIS PLANEJADOS
SAAE – SERVIÇO AUTÔNOMO DE ÁGUA E ESGOTO**



ITEM 6B

TAMPO DE GRANITO EXISTENTE VERIFICAR NO LOCAL INSTALADO PARA FABRICAÇÃO



ITEM 6C, 6D E 6E

TAMPO DE GRANITO EXISTENTE VERIFICAR NO LOCAL INSTALADO PARA FABRICAÇÃO

**PROJETO DE MOBILIA – MOVEIS PLANEJADOS
SAAE – SERVIÇO AUTÔNOMO DE ÁGUA E ESGOTO**



CORREDIÇA TELESCÓPICA



DOBRADIÇAS SLOW

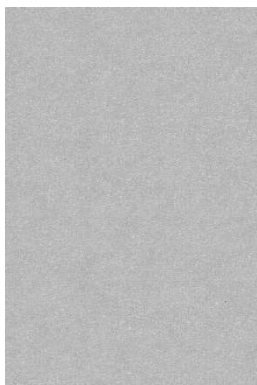
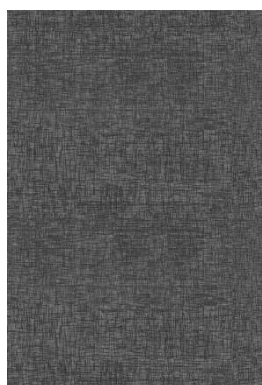

MDF AZURO 15MM E MDF SELINE 15 MM



PISTÃO DN 80

A handwritten signature in black ink, consisting of a stylized, cursive name.

**PROJETO DE MOBILIA – MOVEIS PLANEJADOS
SAAE – SERVIÇO AUTÔNOMO DE ÁGUA E ESGOTO**

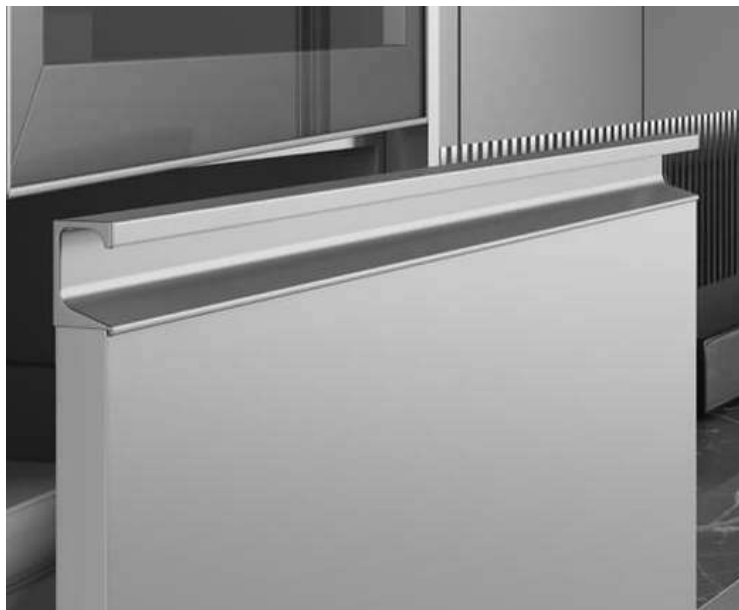

PERFIL DE ALUMINIO GOLA CLICK INOX MATT

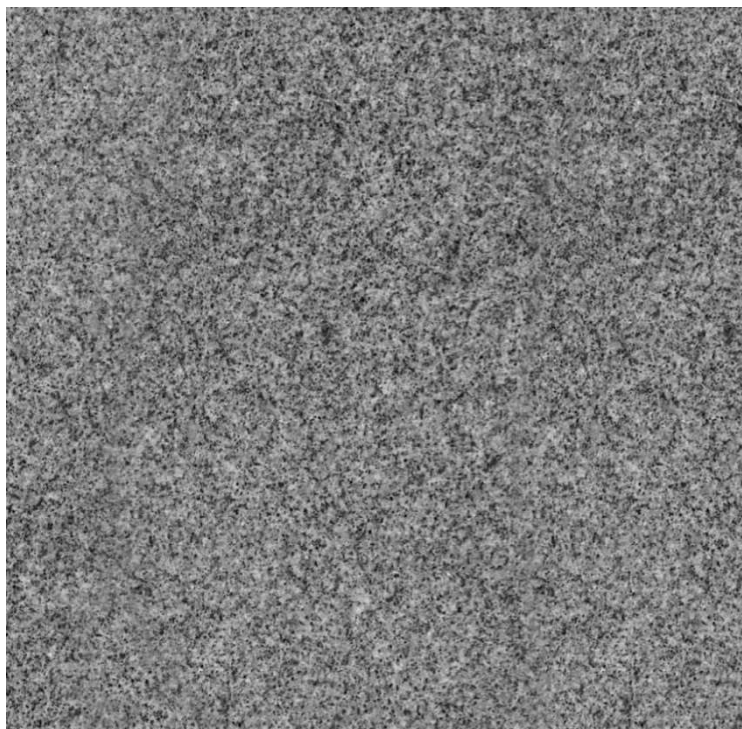

GRANITO NATURAL CINZA ANDORINHA

A handwritten signature or set of initials in black ink, located in the lower right quadrant of the page. The signature is stylized and appears to be a personal mark.

PROJETO DE MOBILIA – MOVEIS PLANEJADOS
SAAE – SERVIÇO AUTÔNOMO DE ÁGUA E ESGOTO

- AS MARCAS DAS FERRAGENS E ACESSÓRIOS DEVEM SER DE ALGUMAS DAS SEGUINTE MARCAS: **FGVTN, ALBRAS, BIGFER;**
- A MONTAGEM DAS MOBILIAS INFERIORES DEVEM SER FEITOS COM REBAIXOS PARA ENCAIXE SEM A APARIÇÃO DE TAPA FUIROS;
- OS ARMÁRIOS AÉREOS DEVEM SER FIXADOS NO SISTEMA MÃO AMIGA;
- AS DOBRADIÇAS, PISTÃO E CORREDIÇAS DEVEM SER SLOW;
- **TODOS OS MÓVEIS DEVEM SER CONFERIDO AS DIMENSÕES INLOCO ANTES DA EXECUÇÃO;**
- OS GRANITOS DEVEM POSSUIR BOA QUALIDADE DO POLIMENTO, TER A SUPERFÍCIE ESPELHADA. A CAMADA SUPERIOR DEVE SER UNIFORME, RETA, SEM FENDAS, ORIFÍCIOS E CAVIDADES.
- DEVEM SER EVITADOS AO MÁXIMO EMENDAS APARENTES, OS MÓDULOS DEVEM SER MONTADO INLOCO E POSTERIORMENTE SER FEITO A FITAGEM E O ACABAMENTO;
- TODOS OS MÓDULOS DEVEM SER INSTALADOS UTILIZANDO NÍVEL A LASER;
- AS DIFERENÇAS DE PRUMO E ESQUADRO DAS PAREDES DEVEM SER CORRIGIDAS NA INSTALAÇÃO DA MOBILIA COM RECURSOS, OU FAIXAS DE ACABAMENTO FINAS;
- O ORÇAMENTO DEVE CONTEMPLAR OS INSUMOS, A FABRICAÇÃO, O TRANSPORTE, A INSTALAÇÃO, OU SEJA, QUALQUER PRODUTO OU SERVIÇO NECESSÁRIO PARA ENTREGA DO OBJETO COM TODAS AS CONDIÇÕES DE USO;
- O GRANITO UTILIZADA DEVERA SER GRANITO NATURAL COM 2CM DE ESPESSURA NA COR PREDOMINANTE CINZA ANDORINHA;
- DEVERÁ SER APRESENTADO AMOSTRA DE LOTE PARA ADMINISTRAÇÃO PARA APROVAÇÃO ANTES DA FABRICAÇÃO DOS MDF, GRANITOS E FERRAGENS;

ITEM	DESCRIÇÃO	QUANT.
1 - A	MESA NO AMBIENTE RECEPÇÃO MDF AZURO, DIMENSÕES TOTAIS DE :200 X 80 X 60CM (COMPRIMENTO X ALTURA X PROFUNDIDADE), TAMPO DUPLADO, PÉS DUPLADO, SAIA ATÉ O PISO, COM SAPATAS NIVELADORAS;	1,00
1 - B	ARMÁRIO BANCADA NO AMBIENTE RECEPÇÃO COM FRENTES EM MDF AZURO E CORPO SELINE INTERIOR EM MDF BRANCO, DIMENSÕES TOTAIS DE :135 X 90 X 60CM (COMPRIMENTO X ALTURA X PROFUNDIDADE), CONTENDO: 4 GAVETAS, 2 PORTAS, 1 PRATELEIRA INTERNA, PUXADORES GOLA CLICK E RODAPÉ EM MDF 10CM REVESTIDO EM GRANITO CINZA ANDORINHA;	1,00
1 - C	ARMÁRIO NO AMBIENTE RECEPÇÃO COM FRENTES EM MDF AZURO E CORPO SELINE INTERIOR EM MDF BRANCO, DIMENSÕES TOTAIS DE :80 X 220 X 60CM (COMPRIMENTO X ALTURA X PROFUNDIDADE), CONTENDO 2 PORTA, 5 PRATELEIRA, PUXADORES GOLA CLICK E RODAPÉ EM MDF 10CM REVESTIDO EM GRANITO CINZA ANDORINHA;	1,00
2 - A	MESA NO AMBIENTE SALA DE DIREÇÃO MDF AZURO, DIMENSÕES TOTAIS DE :150 X 80 X 60CM (COMPRIMENTO X ALTURA X PROFUNDIDADE), TAMPO DUPLADO, PÉS DUPLADO, CONTRA FRENTE COM 40 CM, FIXADOS COM SAPATAS NIVELADORAS;	1,00



PROJETO DE MOBILIA – MOVEIS PLANEJADOS
SAAE – SERVIÇO AUTÔNOMO DE ÁGUA E ESGOTO

2 - B	ARMÁRIO BANCADA NO AMBIENTE SALA DE DIREÇÃO COM FRENTES EM MDF AZURO E CORPO SELINE INTERIOR EM MDF BRANCO, DIMENSÕES TOTAIS DE :330 X 90 X 60CM (COMPRIMENTO X ALTURA X PROFUNDIDADE), CONTENDO: 4 GAVETA, 6 PORTA, 3 PRATELEIRA, PUXADORES GOLA CLICK E RODAPÉ EM MDF 10CM REVESTIDO EM GRANITO CINZA ANDORINHA;	1,00
3 - A	MESA NO AMBIENTE SALA DE FINANÇAS MDF AZURO, DIMENSÕES TOTAIS DE :150 X 80 X 60CM (COMPRIMENTO X ALTURA X PROFUNDIDADE), CONTENDO 1 GAVETA, TAMPO DUPLADO, PÉS DUPLADO, CONTRA FRENTE COM 40 CM, FIXADOS COM SAPATAS NIVELADORAS;	3,00
3 - B	PAINEL DIVISÓRIA NO AMBIENTE SALA DE FINANÇAS MDF AZURO, DIMENSÕES TOTAIS DE :150 X 150CM (COMPRIMENTO X ALTURA);	1,00
3 - C	ARMÁRIO BANCADA NO AMBIENTE SALA DE FINANÇAS COM FRENTES EM MDF AZURO E CORPO SELINE INTERIOR EM MDF BRANCO, DIMENSÕES TOTAIS DE :350 X 90 X 60CM (COMPRIMENTO X ALTURA X PROFUNDIDADE), CONTENDO: GAVETAS, 8 PORTA, 4 PRATELEIRA, PUXADORES GOLA CLICK E RODAPÉ EM MDF 10CM REVESTIDO EM GRANITO CINZA ANDORINHA;	1,00
4 - A	MESA NO AMBIENTE SALA DE REUNIÃO MDF AZURO, DIMENSÕES TOTAIS DE :350 X 80 X 120CM (COMPRIMENTO X ALTURA X PROFUNDIDADE), COM BASE DA MESA MEDINDO MEDINDO 120 X 30 (CAIXOTE), TAMPO DUPLADO, PÉS DUPLADO, FIXADOS COM SAPATAS NIVELADORAS;	1,00
4 - B	ARMARIO BANCADA NO AMBIENTE SALA DE REUNIÃO COM FRENTES EM MDF AZURO E CORPO SELINE INTERIOR EM MDF BRANCO, DIMENSÕES TOTAIS DE :120 X 90 X 60CM (COMPRIMENTO X ALTURA X PROFUNDIDADE), CONTENDO: 3 PORTA,1 PRATELEIRA, PUXADORES GOLA E RODAPÉ EM MDF 10CM REVESTIDO EM GRANITO - ACESSORIO 1 LIXO EMBUTIDO;	1,00
4 - C	TAMPO EM GRANITO NO AMBIENTE SALA DE REUNIÃO COM COR PRETO SÃO GABRIEL DIMENSÕES TOTAIS DE :120 X 7 X 60CM (COMPRIMENTO X ALTURA X PROFUNDIDADE), CONTENDO RODABANCADA DE 15CM, ACABAMENTO RETO E MEIA ESQUADRIA;	1,00
5 - A	MESA NO AMBIENTE SALA DE PROJETOS MDF AZURO, DIMENSÕES TOTAIS DE :150 X 80 X 60CM (COMPRIMENTO X ALTURA X PROFUNDIDADE), CONTENDO 1 GAVETA, TAMPO DUPLADO, PÉS DUPLADO, CONTRA FRENTE COM 40 CM, FIXADOS COM SAPATAS NIVELADORAS;	3,00
5 - B	PAINEL DIVISORIA NO AMBIENTE SALA DE PROJETOS MDF AZURO, DIMENSÕES TOTAIS DE :150 X 150CM (COMPRIMENTO X ALTURA);	1,00

PROJETO DE MOBILIA – MOVEIS PLANEJADOS
SAAE – SERVIÇO AUTÔNOMO DE ÁGUA E ESGOTO

5 - C	ARMARIO BANCADA NO AMBIENTE SALA DE PROJETOS COM FRENTES EM MDF AZURO E CORPO SELINE INTERIOR EM MDF BRANCO, DIMENSÕES TOTAIS DE :135 X 90 X 60CM (COMPRIMENTO X ALTURA X PROFUNDIDADE), CONTENDO: 4 GAVETA, 2 PORTA, 1 PRATELEIRA, PUXADORES GOLA E RODAPÉ EM MDF 10CM REVESTIDO EM GRANITO CINZA ANDORINHA;	1,00
5 - D	ARMARIO NO AMBIENTE SALA DE PROJETOS COM FRENTES EM MDF AZURO E CORPO SELINE INTERIOR EM MDF BRANCO, DIMENSÕES TOTAIS DE :80 X 220 X 60CM (COMPRIMENTO X ALTURA X PROFUNDIDADE), CONTENDO: 2 PORTA, 5 PRATELEIRA, PUXADORES GOLA E RODAPÉ EM MDF 10CM REVESTIDO EM GRANITO CINZA ANDORINHA;	1,00
6 - A	MESA NO AMBIENTE COZINHA MDF AZURO, DIMENSÕES TOTAIS DE :200 X 80 X 110CM (COMPRIMENTO X ALTURA X PROFUNDIDADE), COM BASE DA MESA MEDINDO MEDINDO 120 X 30 (CAIXOTE), COM SAPATAS;	1,00
6 - B	ARMARIO EM L NO AMBIENTE COZINHA COM FRENTES EM MDF AZURO E CORPO SELINE INTERIOR EM MDF BRANCO, DIMENSÕES TOTAIS DE :255- 105 X 90 X 60CM (COMPRIMENTO X ALTURA X PROFUNDIDADE), CONTENDO: 5 GAVETA, 2 PORTA, 1 BASCULANTE, 1 PRATELEIRA, PUXADORES GOLA E RODAPÉ EM MDF 10CM REVESTIDO EM GRANITO CINZA ANODRINHA;	1,00
6 - C	ARMÁRIO PARA GELADEIRA NO AMBIENTE COZINHA COM FRENTES EM MDF AZURO E CORPO SELINE INTERIOR EM MDF BRANCO, DIMENSÕES TOTAIS DE :83 X 240 X 60CM (COMPRIMENTO X ALTURA X PROFUNDIDADE), CONTENDO: 1 BASCULANTE, PUXADORES GOLA CLICK E RODAPÉ EM MDF 10CM REVESTIDO EM GRANITO CINZA ANDORINHA;	1,00
6 - D	ARMARIO BANCADA NO AMBIENTE COZINHA COM FRENTES EM MDF AZURO E CORPO SELINE INTERIOR EM MDF BRANCO, DIMENSÕES TOTAIS DE :177 X 90 X 60CM (COMPRIMENTO X ALTURA X PROFUNDIDADE), CONTENDO: 4 PORTA, 2 PRATELEIRA, PUXADORES GOLA E RODAPÉ EM MDF 10CM REVESTIDO EM GRANITO CINZA ANDORINHA;	1,00
6-E	ARMÁRIO SUPERIOR NO AMBIENTE COZINHA COM FRENTES EM MDF AZURO E CORPO EM MDF SELINE INTERIOR EM MDF BRANCO COM DIMENSÕES TOTAIS DE: 175X 70 X 35 (COMPRIMENTO X ALTURA X PROFUNDIADE). CONTENDO 04 PORTAS, FIXADOS COM MÃO AMIGA;	1,00

COSTA RICA – MS 16/08/2024

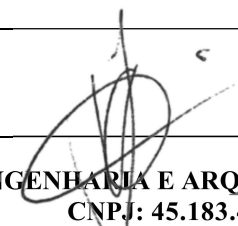
AV ENGENHARIA E ARQUITETURA
CNPJ: 45.183.448/0001-26
Resp. Técnico Igor Araujo Vargas
Eng. Civil CREA 126359/D PR VT.MS 32864